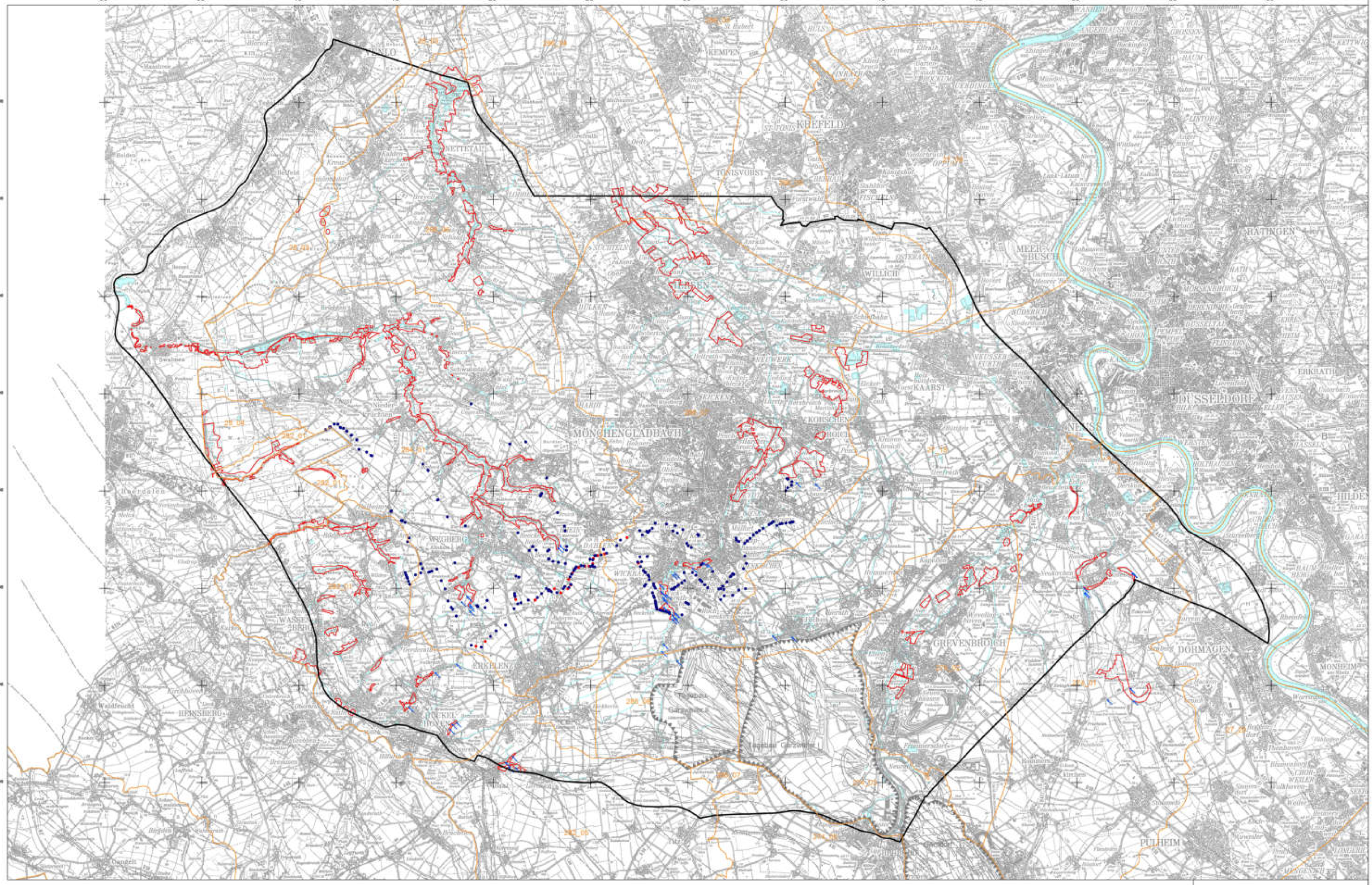

Legende

Rheinwasseranteile:

- 20% bis < 40%
- 40% bis < 60%
- 60% bis < 80%
- 80% und größer

Versickerungsmaßnahmen

- Versickerungsanlagen geplant
- Versickerungsanlagen vorhanden

- Einleitstellen vorhanden
- Feuchtgebiete
- Verwerfung
- Abgrenzung des Untersuchungsraumes
- Begrenzung eines Abbaufeldes
- Grundwasserkörper

RWE

RWE Power
Wasserwirtschaftliche Planung und Genehmigung

Braunkohlenplan Garzweiler II für das aufgrund des vereinbarten Kohleausstiegs geänderte Tagebauvorhaben Garzweiler II einschließlich der im Bereich Frimmersdorf erfolgten Anpassungen

Übersicht

Prognose der Rheinwasserausbreitung 2036 für das obere Grundwasserstockwerk

Bearbeitet:	Mo / Do	12/2024	Maßstab:	1 : 75 000
Hochtrag.:			Zeichnung Nr.:	
			Kartb. Wasser-K1a	

© Geobasisdaten: © RWE Power AG
© Zeichnungsinhalt: © RWE Power AG
© Topographische Grundkarte: Kadaster, Nederland, Sonmap

Diese Unterlage darf nur mit vorheriger Zustimmung der RWE Power AG an Dritte weitergegeben, verändert, durch Web- oder sonstige Informationsmedien eingegeben oder veröffentlicht werden. Sie enthält Betriebs-/Geschäftsgeheimnisse sowie geistiges Eigentum der RWE Power AG im Sinne des UIG. Alle Nutzungs- und Verwertungsrechte liegen bei der RWE Power AG.